⟵ Hradec Králové

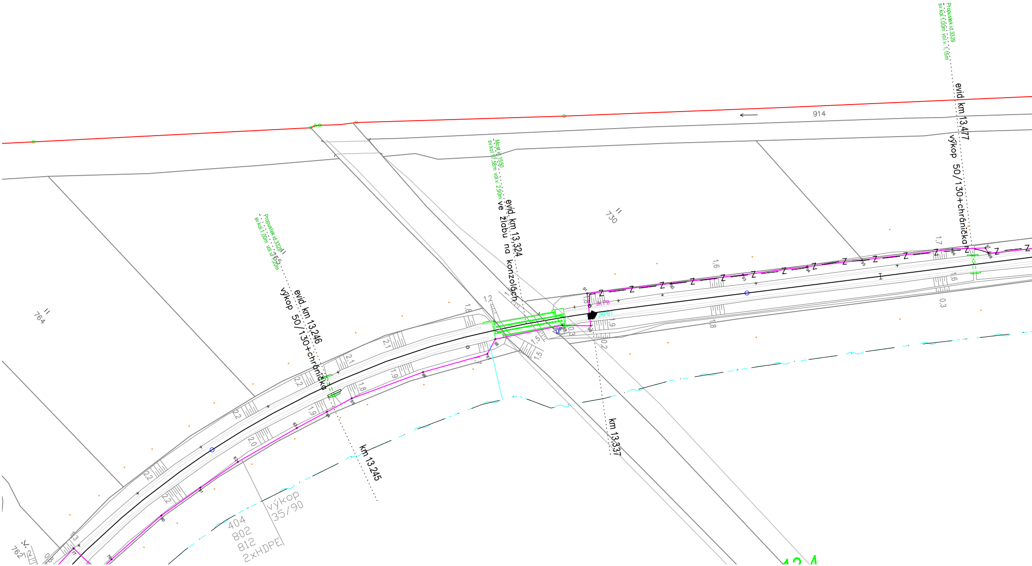
Propustek id.3329
sv.kol.1,00m vol.v. 1,15m
evid. km 13,477
výkop 50/130+chránička
Most id.1550
sv.kol.17,58m vol.v. 2,90m
evid. km 13,324
ve žlabu na konzolách
Propustek id.3328
sv.kol.1,00m vol.v. 1,20m
evid. km 13,246
výkop 50/130+chránička
km 13,245
km 13,337
914
730
764
765
762
výkop 35/90
404
802
812
2xHDPE
JKPB
JKPB1
PB

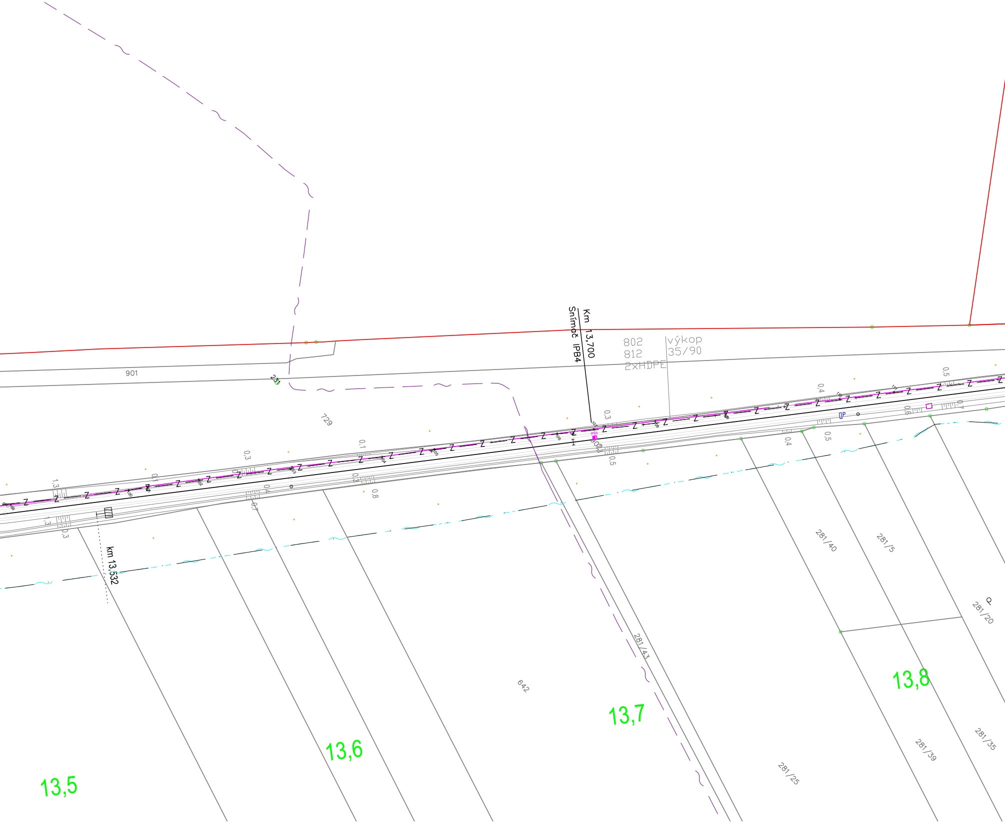
Km 13,700
Snímač IPB4
802
812
2xHDPE
výkop
35/90
901
231
729
IPB4
0,3
0,5
0,4
0,5
0,6
0,7
0,1
0,3
0,1
0,4
0,7
0,8
1,3
0,3
km 13,532
281/40
281/5
281/20
281/43
642
281/39
281/35
281/25
13,5
13,6
13,7
13,8

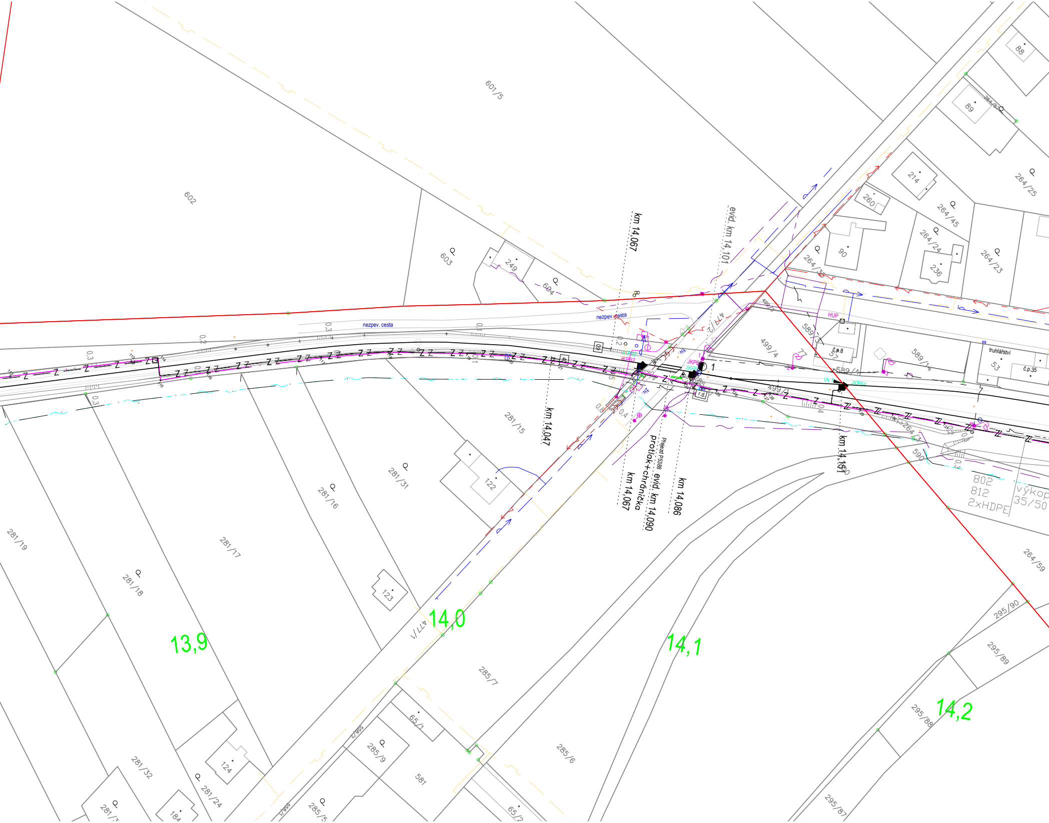
601/5
602
603
249
604
88
89
214
260
90
264/25
264/45
264/24
236
264/23
264/38
nezpev. cesta
km 14,067
evid. km 14,101
477/2
499/3
589/3
HUP
499/4
č.p.8
57
589/14
truhlářství
53
č.p.35
589/4
JKPB2
JKPB
1
Vk.1
JKPB4
499/1
r.d.
60
40
km 14,047
km 14,067
Přejezd P5388 evid. km 14,090
protlak+chránička
km 14,086
km 14,151
281/15
281/31
122
281/16
281/17
281/19
281/18
123
13,9
14,0
477/1
14,1
285/7
590
802
812
2xHDPE
výkop
35/50
264/59
295/90
295/89
14,2
295/88
295/87
285/6
65/1
285/9
581
281/32
124
281/24
281/3
184
285/5
65/2
264/3
0,2
0,3
0,4
0,6

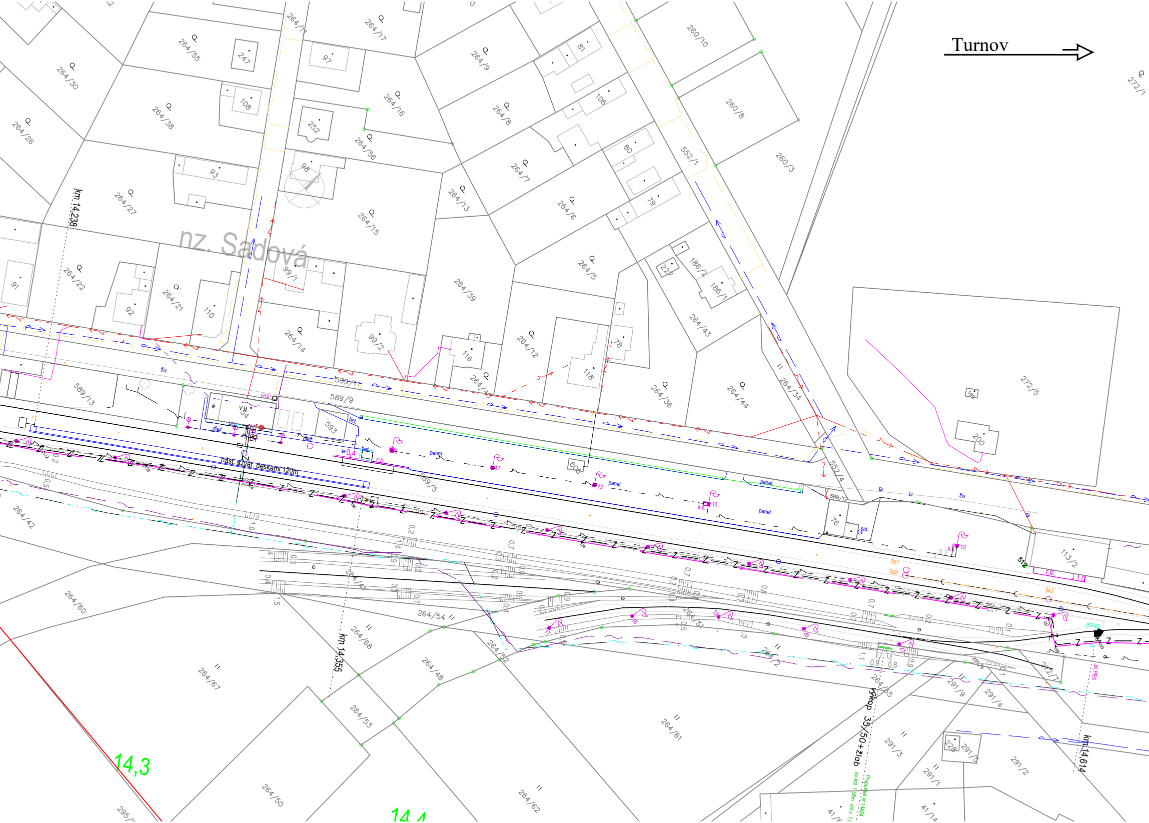

Turnov
nz. Sadová
km 14,238
km 14,355
km 14,614
14,3
14,4
nást. s tvár. deskami 120m
výkop 35/50+žlab
HUP
V.B.
panel.
bet.
dlaž.
živ.
r.b.
std.
Šp1
Šp2
Šk3
JKPB5
589/11
589/9
589/5
589/13
589/12
552/1
552/4
264/55
264/30
264/38
264/26
264/27
264/22
264/21
264/17
264/16
264/56
264/15
264/14
264/13
264/9
264/8
264/7
264/6
264/5
264/39
264/40
264/12
264/36
264/44
264/34
264/43
264/42
264/60
264/67
264/47
264/54
264/68
264/51
264/52
264/48
264/53
264/50
264/62
264/61
264/65
264/2
260/10
260/8
260/3
272/1
272/5
272/7
186/2
186/1
113/2
291/6
291/9
291/4
291/3
291/1
291/5
291/2
295/
41/14
264/11
247
108
252
97
93
98
99/1
99/2
91
92
110
116
118
78
79
80
106
81
227
593
606
76
200
228
512

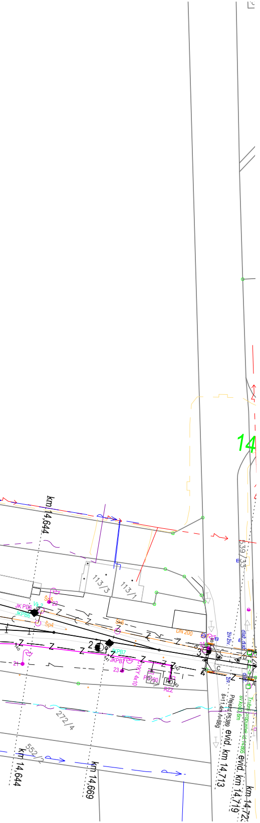
km 14,644
113/3
113/1
14
539/33
DN 200
272/4
552/2
km 14,644
km 14,669
evid. km 14,713
evid. km 14,719
km 14,72

Legenda:

Nové zařízení a kabely:

Nové zab. kabely

Nové zab. zařízení

Lomové body

Stávající sítě:

CETIN

CETIN – nadzemní sítě

ČEZ – nadzemní NN

ČEZ – nadzemní VN

ČEZ – podzemní NN

GasNet

Královéhradecká provozní – vodovod

Obec Sadová – kanalizace

SŽ – SEE

SŽ – SSZT

SŽ – SSZT – dálkový kabel

SŽ – kanalizace

ČD – Telematika

SPRÁVA ŽELEZNIC

sfdi STÁTNÍ FOND DOPRAVNÍ INFRASTRUKTURY

INVESTOR STAVBY:	Správa železnic s.o., Dlážděná 1003/7, 110 00 Praha 1				
OBJEDNATEL PROJEKTU:	Správa železnic s.o., Stavební správa východ, Nerudova 1, 772 58 Olomouc				
signal PROJEKT	VED. PRACOVIŠTĚ:	**Lubomír Tůma**		ZAK. ČÍSLO: **20-046-30-211**	SOUPRAVA Č.:
	HIP:	**Jaromír Kielor**	Kielor		
	ODP.PROJ.:	**Jaromír Kielor**	Kielor	DATUM: **7/2020**	
	NAVRHL:	**Jaromír Kielor**	Kielor		
	KONTROLOVAL:	**Mgr. Radek Böhm**			
STAVBA:	**Výstavba PZS přejezdu P5387 v km 12,607 trati Hradec Králové - Turnov**			STUPEŇ: **DSP+PDPS**	
Část:	**PS01 PZS P5387 v km 12,607**			MĚŘÍTKO: 1:1000	
Výkres:	**Polohopisný výkres**			ČÁST: **D.1.1.3**	PŘÍLOHA: **0101-3**